

TRIMBLE MUNICIPAL REPORTER

Примери примене

Београд, 2011.

КОМУНАЛНА ПОЛИЦИЈА

Trimble Municipality Reporter показује се као идеалан систем за евидентирање догађаја у надлежности комуналне полиције, брзо извештавање са терена и поступање по пријавама грађана.

Типични примери су следећи догађаји:

- еколошки инциденти
 - дивље депоније
 - одлагање опасног отпада
 - паљење траве, стрњике, отпада
 - места загађења водотокова
- недозвољена заузећа јавних површина.
 - дивља градња
 - остављене олупине од возила
 - одлагање грађевинског материјала
- оштећења саобраћајница и припадајућих објеката
 - ударне рупе
 - одрони
 - крађа или ломљење саобраћајних знакова
- оштећења јавне имовине
 - ломљење парковског мобилијара
 - уништавање канти за отпатке
 - графити
- друге примене.

Дивље депоније

Примери екрана теренског софтвера на Trimble ГПС уређају

Deponija Page 1 of 5

FOID	Demo1-62
Vrsta	Divlja
Opstina	Novi Beograd
Mesto	Beograd
Lokacija	Izmedju kvantaskе pijazе
Vlasnistvo	Drzavno
Vlasnik	
Duzina	100
Sirina	80
Povrsina	1800
Zapremina	

Cancel Next

Унос података у електронски формулар

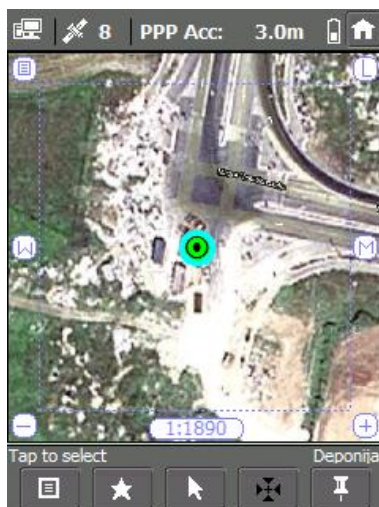

ГПС позиција депоније приказана на екрану уређаја на Google сателитском снимку

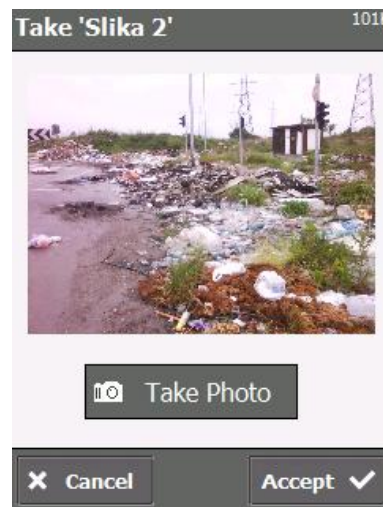

Фотографија депоније снимљена Trimble ГПС уређајем

Пример рада на терену и у бироу



Унос података у Trimble ГПС уређај на терену

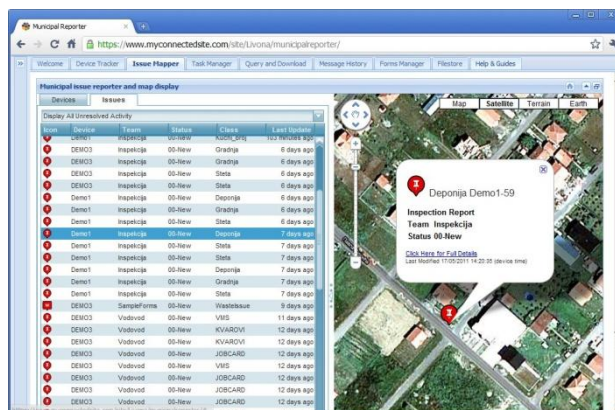

Приказ локације оператера и уоченог догађаја на карти са Google сателитским снимком у позадини и списком догађаја са леве стране

Оштећења саобраћајница



Унос података о уоченој „ударној рупи“



Приказ места догађаја на екрану у бироу



Извештај о догађају на екрану у бироу

Дивља градња



Унос података о објекту у Trimble ГПС уређај

Gradnja		Page 2 of 3	Take 'Slika 1'	63K
Povrsina	300			
Dimenzije	20*10			
Spratnost	0+1			
Resenje_rusenje	Ne			
Parcela				
KO				
Vodovod	Da			
Struja	Ne			
Telefon	Ne			
Gas	Ne			
Kanalizac	Mreza			
Back	Next	Cancel		Accept

Пример електронског формулара са подацима о објекту и његовом фотографијом

I		Gradnja Demo1-60 is currently 00-New
Vreme	14:28:28	
Datum	17/05/2011	
Predmet	?	
Vlasnik		
Adresa_vlasnika		
Kucni_broj_vlasnika		
Adresa_objekta		
Kucni_broj_objekta		
Napomena	Zgrada u izgradnji	
God_gradnje	2010	
Povrsina	300	
Dimenzije	20*10	
Spratnost	0 1	
Resenje_rusenje	Ne	
Parcela		
KO		
Vodovod	Da	
Struja	Ne	
Telefon	Ne	
Gas	Ne	
Kanalizac	Mreza	
Slika_1		
Slika_2		
Slika_3		
_event_GPStime	17/05/2011 12:49:37	

Извештај са терена са описом затченог стања, две фотографије објекта и картом

Пописивање олупина од возила

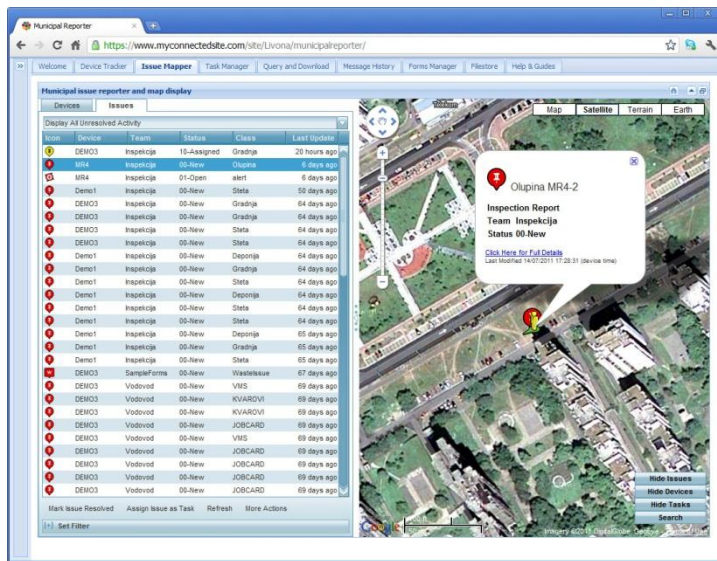

Позиција евидентираниог возила на карти

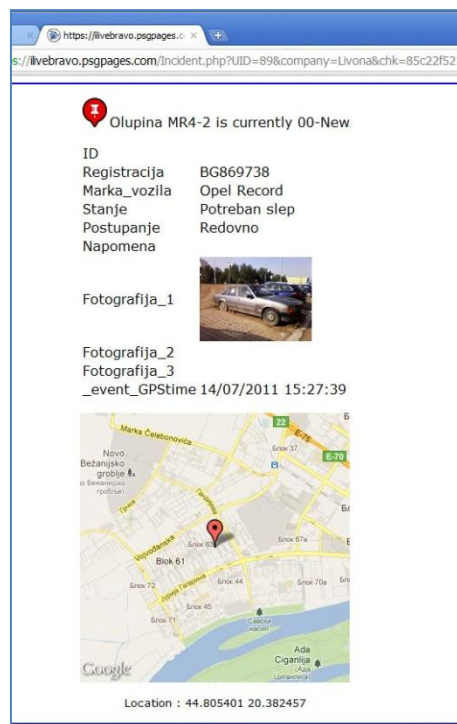

Извештај о уоченом возилу



Фотографија возила као доказ затеченог стања

ВОДОВОДИ

- регистрација кварова
- замена водомера
- проверка услова за прикључке
- читавање водомера



Електронска регистрација уместо папирних формулара



Унос података приликом замене водомера

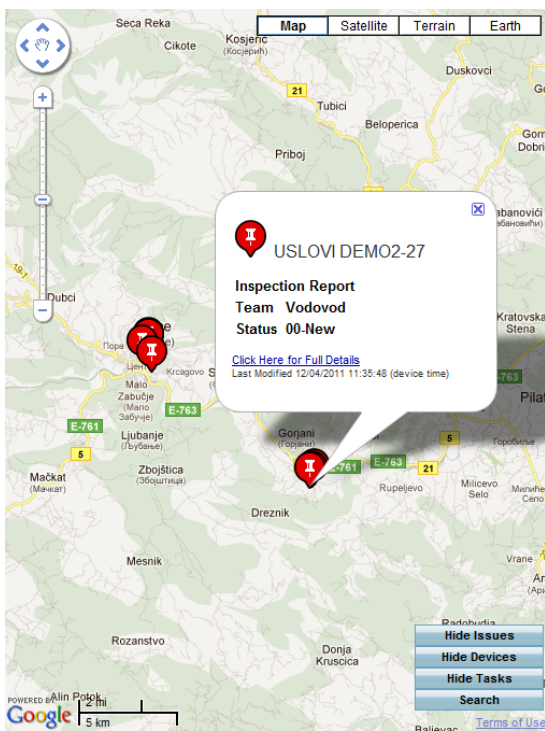

Распоред догађаја (кварови, услови, водомери, читања, ...)

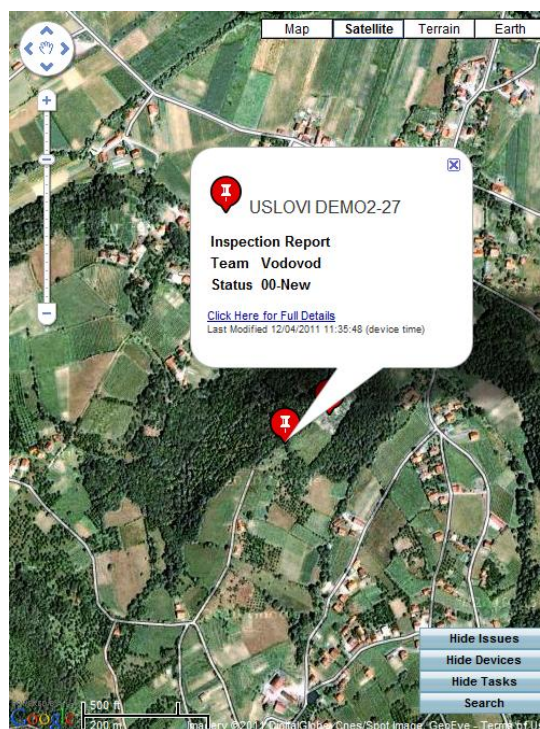

Приказ локације за проверу услова

 USLOVI DEMO2-27 is currently 00-New

NALOG 15
SIFRA_MM 12345
ADRESA_MM_ULICA zlakusa
ADRESA_MM_BROJ nn
MZ zlakusa
NAPOMENA buduće mesto crkve
BR_SKICE

SKICA 

FOTO1
OPERATER D. Rančić
_event_GPStime 12/04/2011 09:34:04



Location : 43.798699 19.949358

Теренски извештај о провери услова

ЕЛЕКТРОДИСТРИБУТИВНИ СИСТЕМИ

- Одржавање мреже
 - ревизије
 - гажење далековада
 - визуелни преглед трафо станица
 - термовизија
 - ремонти
 - замена стубова или других елемената ЕЕ мреже
 - замена опреме у ТС
 - поступање по пријавама грађана
 - провера стања на терену према пријави
 - надзор мобилних сервисних тимова
- Експлоатација мреже
 - извештавање о кваровима (место, опис, фотографије) и прослеђивање служби одржавања
 - оптимизација кретања и усмеравање екипа на терену.

Замена стубова



Замењен стуб нисконапонске мреже



Фотографија затченог стања

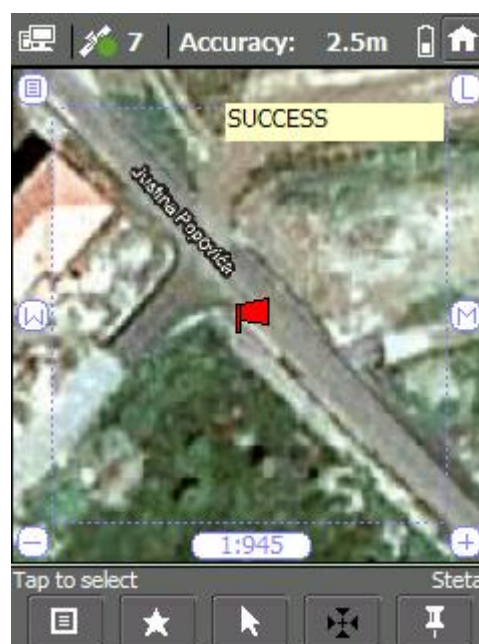

Локација догађаја приказана на екрану уређаја

ЗАКЉУЧАК

Могућности примене система Trimble Municipal Reporter практично су неограничене.

Систем је конфигурабилан и може се користити у различитим областима.

Електронски формулари једноставно се креирају и то без икаквог програмирања или поседовања посебних знања, чиме се уређај лако прилагођава специфичним потребама одређеног посла.

Позовите нас за презентацију и приказ примене система у вашем послу. ■

Ливона д.о.о.

011 3015-884

info@livona.rs

www.livona.rs